Đoàn Con Xin Dâng

Hải Nguyễn

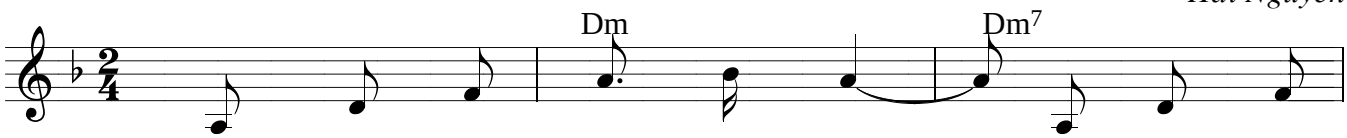

1. Đoàn con xin dâng tiến lên, này là tấm
2. Đoàn con luôn luôn vững tin, rượu và tấm
3. Đời con cần lao khó khăn, giãi dầu phong

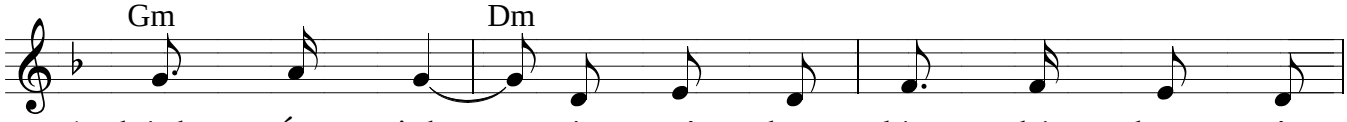

1. bánh trắng tinh, từ muôn hạt lúa chín thơm trên
2. bánh khiết tinh, trở nên Thịt Máu Chúa nuôi muôn
3. sương tháng năm, đầu tắt mặt tối sức con nay

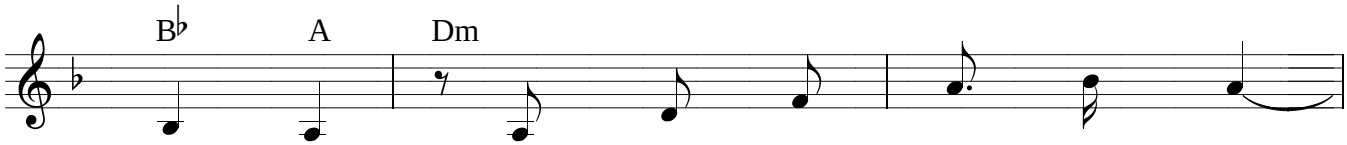

1. ruộng đồng. Này là rượu nho ngát hương,
2. người trần. Vì xưa Con Cha hiến thân,
3. cạn dần. Lòng con mong Cha đoái thương,

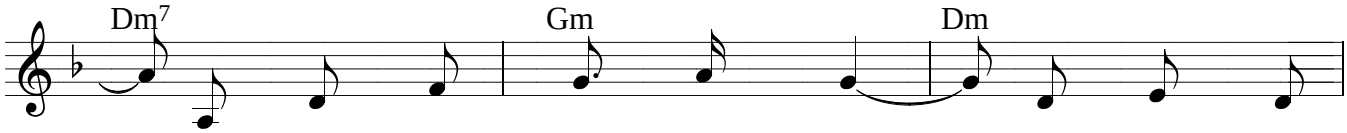

1. từ chùm nho thơm bốn phương, đoàn con thành
2. đền muôn tội lỗi thế nhân, để con được
3. dìu con qua bao vấn vương, về quê hạnh

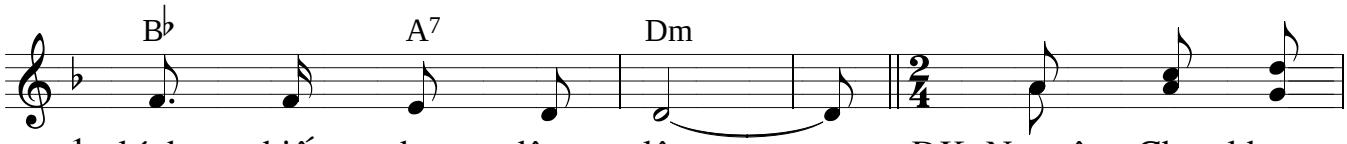

1. kính, thiết tha dâng lên. ĐK: Nguyện Cha khoan
2. sống mãi trong thiên ân.
3. phúc: nước Cha yêu thương.

nhân khứng nhận của lễ này, đoàn con dâng

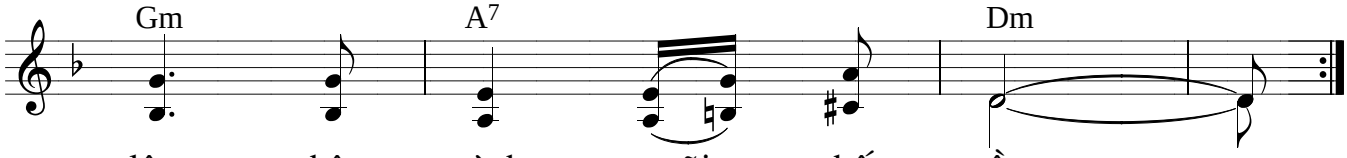

lên chân tình cõi thế trần.